



## APPARTAMENTO di TRE Locali - TRIPLA ESPOSIZIONE oltre Ampio Locale Sottotetto rifinito - BOX DOPPIO e spazio coperto di mq. 19

Rif. 2723DZ | € 205.000 | Via Don Milani, Brugherio



### Panoramica

**\*\*Rif 2723DZ \*\***- In Brugherio, in piccola Palazzina di solo 4 famiglie, posto al piano primo **\*\*APPARTAMENTO di TRE Locali - TRIPLA ESPOSIZIONE\*\*** - composto da: Ingresso nel Disimpegno, Soggiorno e Cucina Abitabile entrambi con affaccio su Balconata, Disimpegno che serve la zona notte con due Camere da Letto e Bagno. Al Piano sovrastante **\*\*Ampio Locale Sottotetto rifinito\*\***. Completa l'unità immobiliare, posto al Piano Interrato **\*\*Box Doppio di mq. 35 con antistante spazio "coperto annesso di mq. 19\*\*** ad euro 37.000.

**\*\*FINITURE:\*\*** Sia la palazzina che l'appartamento si presentano in buone condizioni di manutenzione; L'appartamento si presenta con finiture in parte originarie ma ben tenute. Porta d'ingresso normale, Pavimentazione realizzata in marmo ad eccezione del bagno e cucina realizzati in ceramica, Porte interne in legno con specchiatura in vetro, Infissi esterni realizzati con struttura in legno con doppio vetro ed avvolgibili in p.v.c. Inferriate nelle porte finestre della balconata, Balconata con tendaggio da sole, Impianto di Condizionamento nel soggiorno e nella camera da letto, Locale Sottotetto rifinito con pavimentazione realizzata in ceramica, servito da impianto di Riscaldamento e con zona cottura.

**\*\*Zona:\*\*** La zona è OTTIMAMENTE SERVITA da vicini e comodi ingressi alle Tangenziali Est e Nord ed ingressi

### Dettagli immobile

**Anno immobile:** 1960

**Bagni:** 1

**Balcone:** Sì

**Camere:** 2

**Categoria:** Residenziale

**Classe Energetica:** F

**Condizionatore:** Sì

**Condizioni:** Buone

**Contratto:** Vendita

**Cucina:** Abitabile

**Dimensioni balcone:** 8 m<sup>2</sup>

**Dimensioni mansarda:** Sì

**EPI:** 286,23 kwh/m<sup>2</sup> anno

**Garage:** Sì

**Garage (mq):** 35 m<sup>2</sup>

**Giardino:** Sì

**Mansarda:** Sì

**Piani immobile:** 2

**Piano:** 1

**Riscaldamento:** Centralizzato

**Superficie:** 136 m<sup>2</sup>

**Tipologia:** Appartamento

**Tipologia giardino:** Condominiale

**Vani:** 3



Autostradali MI-VE e Mi-To oltre che da veloci arterie stradali per le principali città e direttive regionali.

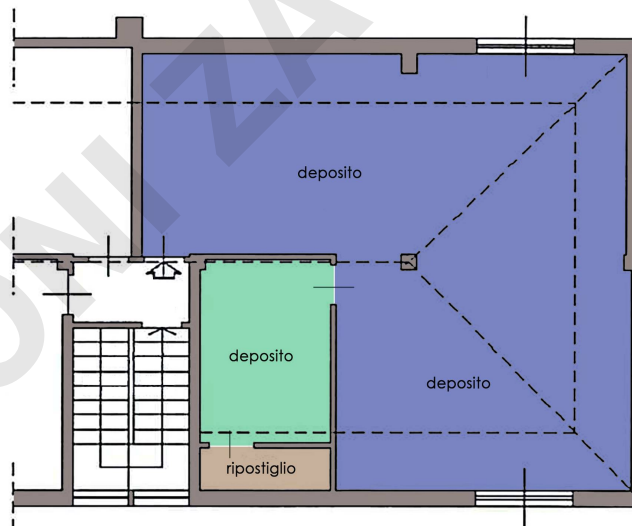
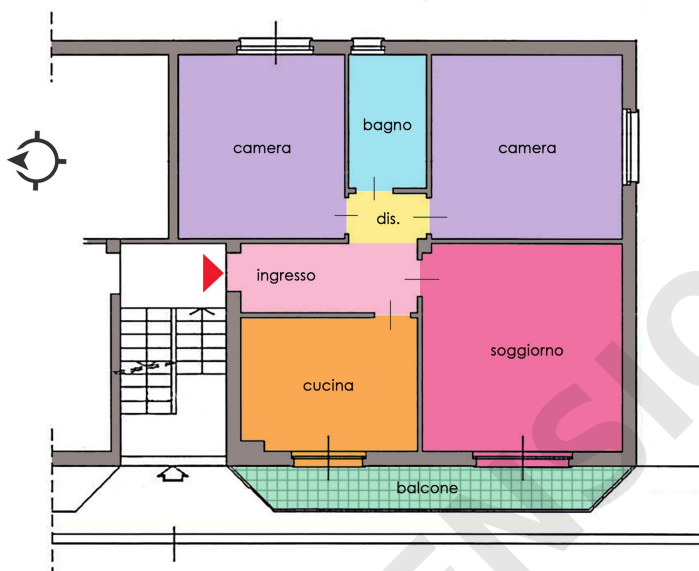
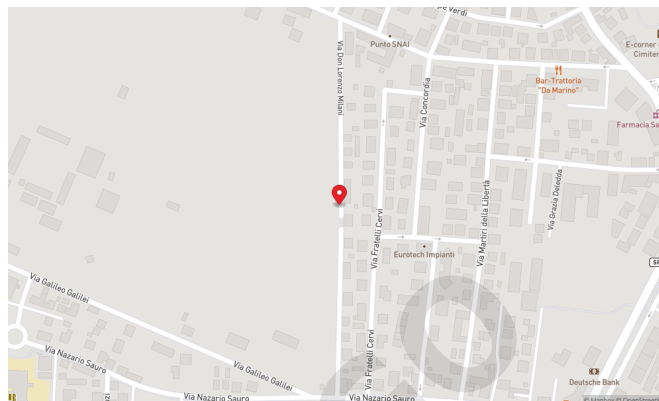

DIMENSIONI ZAGO